

E-01 VORDERE FASSADE

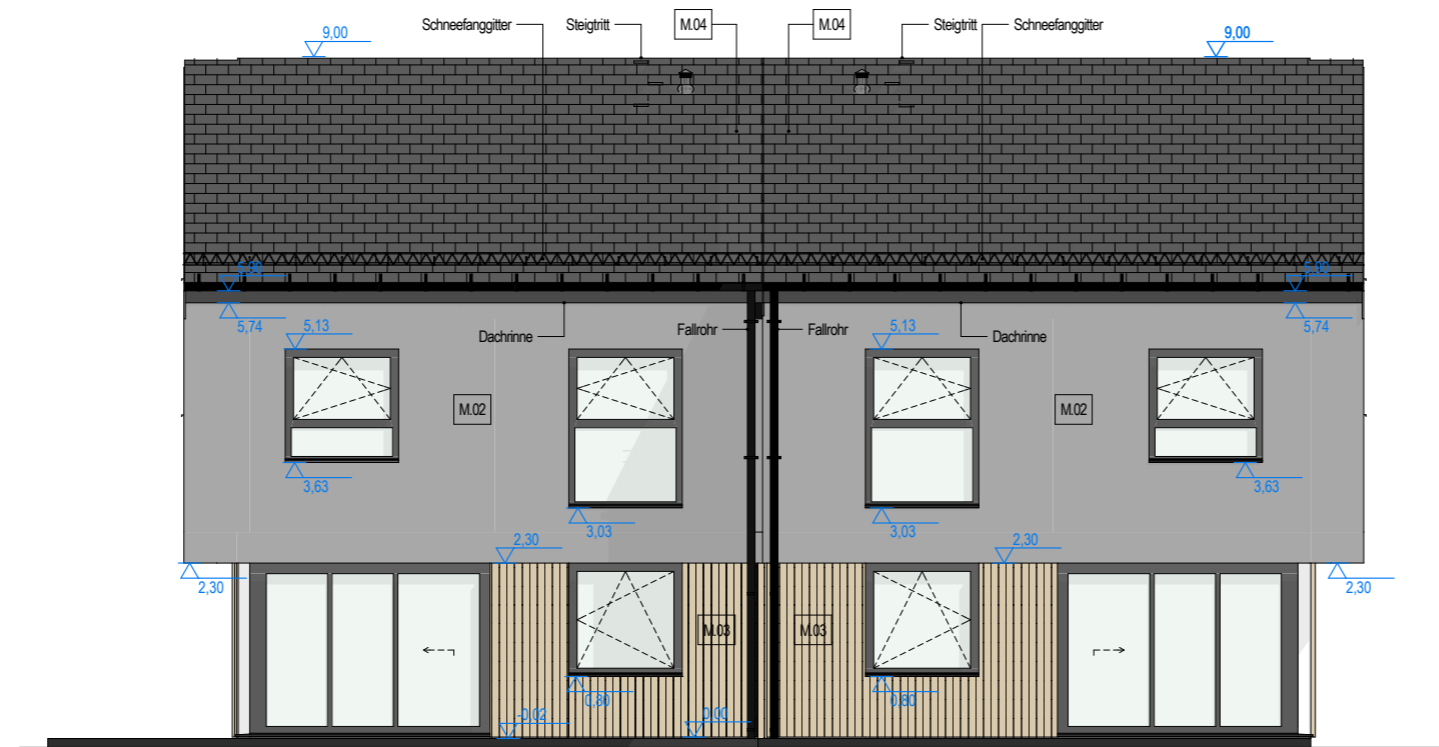

E-03 HINTERE FASSADE

FASSADEN MATERIALAUFSTELLUNG

- M.01 Mineral Außenputz- glatt, Farbe- weiß
- M.02 Mineral Außenputz, Farbe- grau
- M.03 Fassadenbrett - RODEO D13
- M.04 Dachzementfliesen, Farbe- schwarzgrau

FENSTER / TÜREN ÖFFNUNG

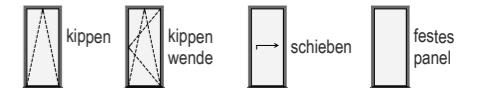

PROJEKT: 12 DOPPELEINFAMILIENHÄUSER

ADRESSE: Österreich, Klagenfurt am Wörthersee, Freyenthurn Grundstück nr 655/18, 655/23

BAUHERR: **BEE-FEE GmbH**
9020 Klagenfurt am Wörthersee Anzengruberstraße 12 Firmenbuch Nummer:FN 372715 k

PHASE: **EINREICHPLAN**

ARCHITEKTUR: **CHMIELEWSKI + PARTNERS**
ARCHITECTS AND EXPERTS
www.chrarch.com
Targowa Straße 56, 03-733 Warschau, +48 503 177 944

BRANCHE: **ARCHITEKTUR**

AUTOR: UNTERSCHRIFT:

Arch. Dipl.-Ing. Kamil Chmielewski AK RP Berechtigungsnummer MA/038/10

ZUSAMMENARBEIT:
Arch. Dipl.-Ing. Karolina Biernacka
Arch. Dipl.-Ing. Gracjana Dybul
Arch. Dipl.-Ing. Maria Czajka
Arch. Dipl.-Ing. Jakub Soszyński
Arch. Dipl.-Ing. Jakub Pietryszyn

DARSTELLUNG: **VORDERE UND HINTERE FASSADE**

ANDERUNG NR.: 00 DATUM: 12.03.2021 MASSTAB: 1:100

PHASE: **B** BLATT NR.: **A.01.03.01**

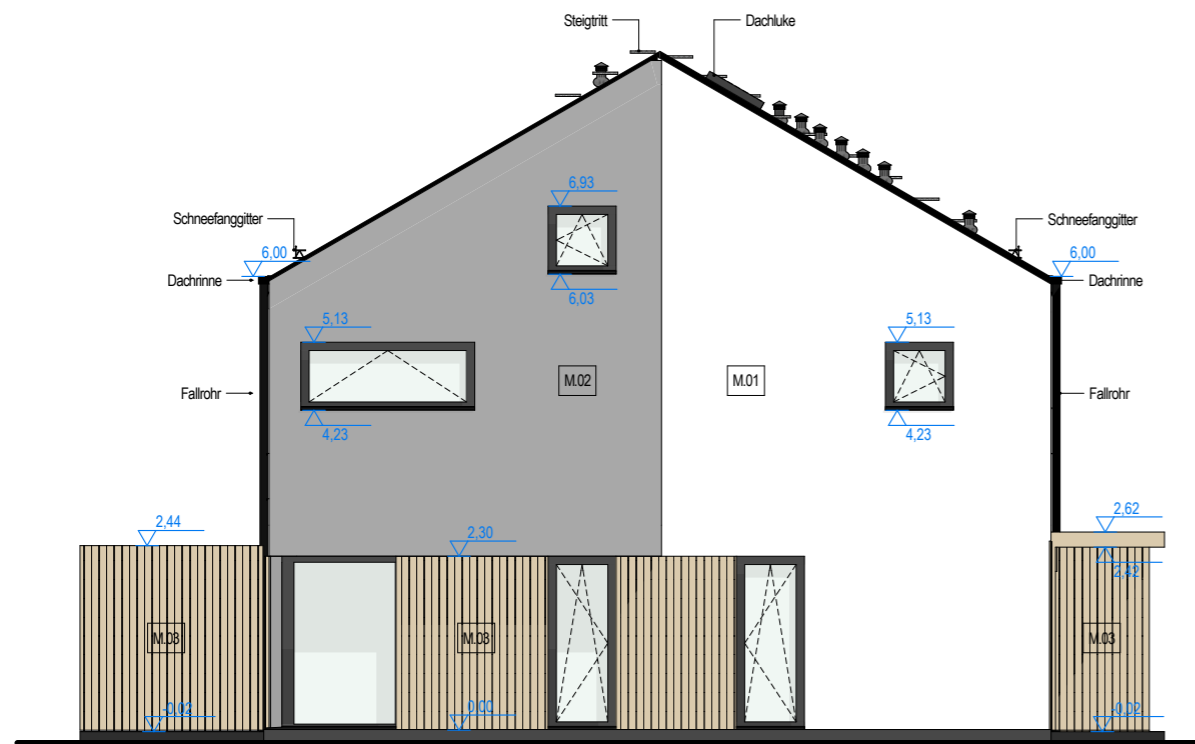

E-06 SEITENFASSADE HAUS H3,H4; H5,H6; H7,H8

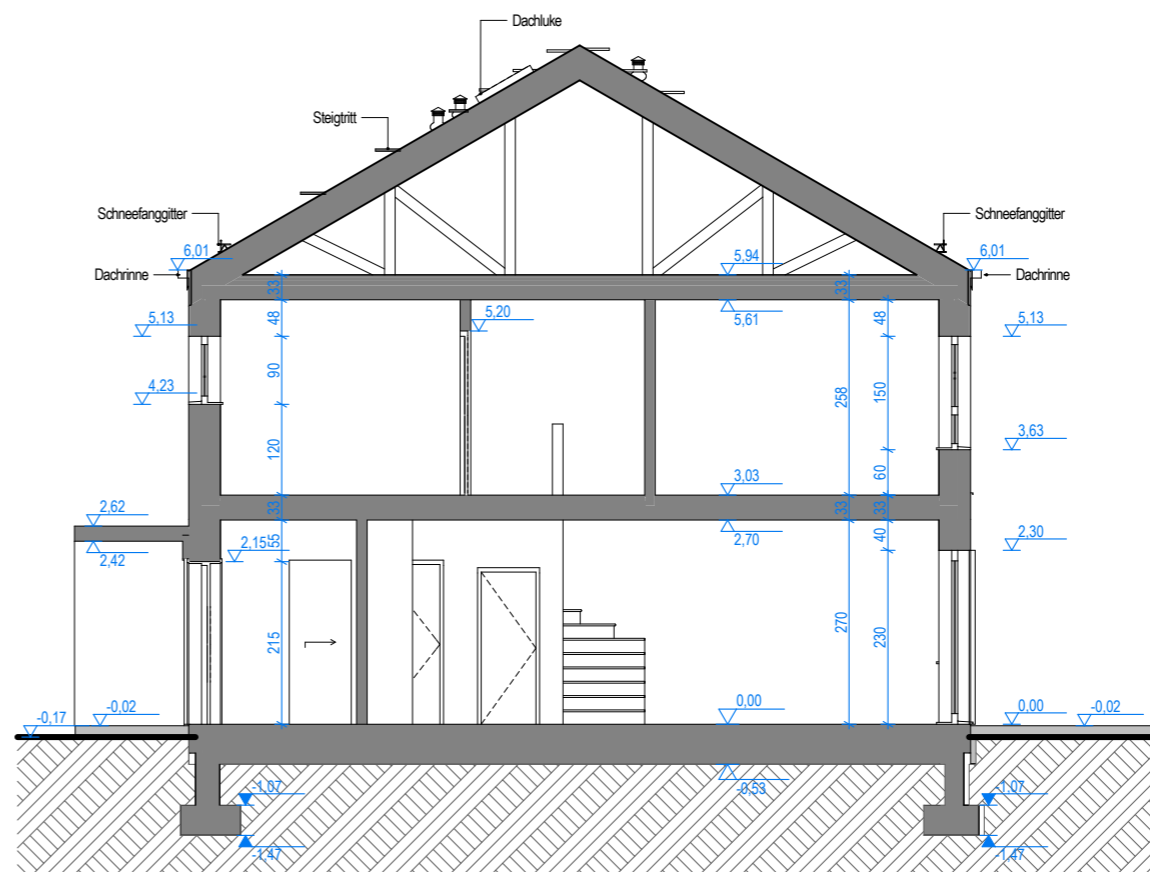

S-01 SCHNITT

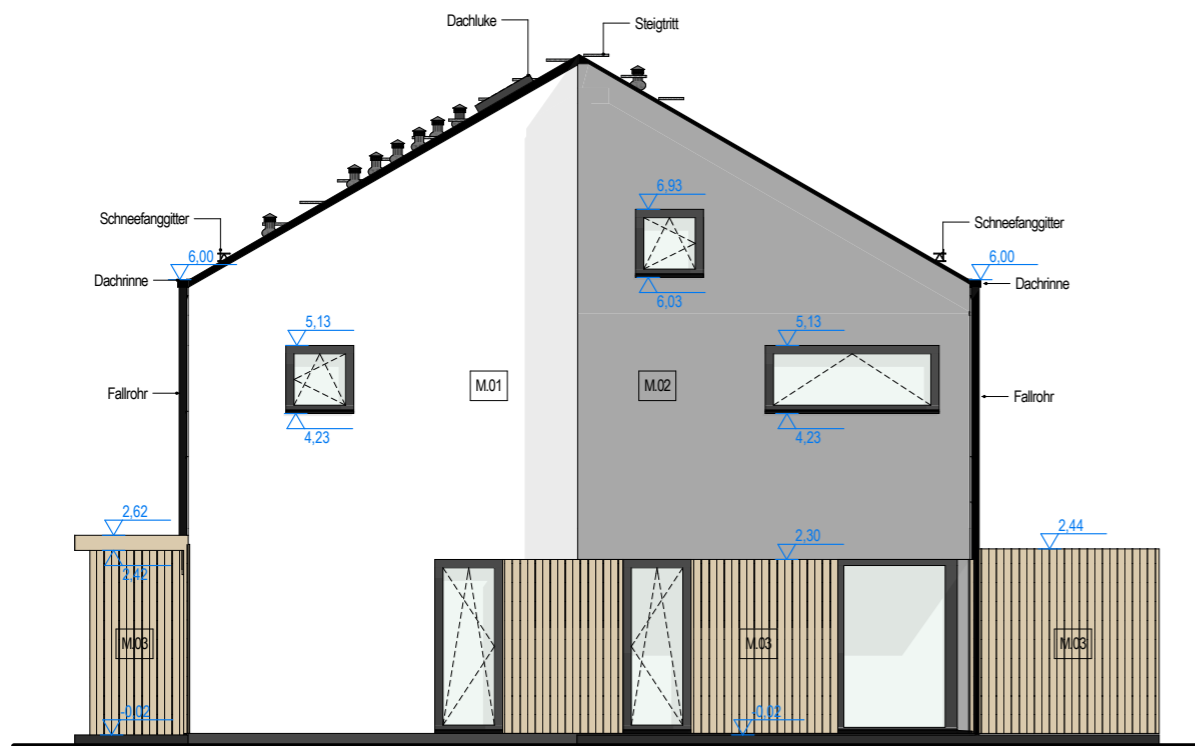

E-08 SEITENFASSADE HAUS H3,H4; H5,H6; H7,H8

FASSADEN MATERIALAUFSTELLUNG

- M.01 Mineral Außenputz- glatt, Farbe- weiß
- M.02 Mineral Außenputz, Farbe- grau
- M.03 Fassadenbrett - RODEO D13
- M.04 Dachzementfliesen, Farbe- schwarzgrau

FENSTER / TÜREN ÖFFNUNG



PROJEKT:	12 DOPPELEINFAMILIENHÄUSER	
ADRESSE:	Österreich, Klagenfurt am Wörthersee, Freyenthurm Grundstück nr 655/18, 655/23	
BAUHERR:	BEE-FEE GmbH 9020 Klagenfurt am Wörthersee Anzengruberstraße 12 Firmenbuch Nummer:FN 372715 k	
PHASE	EINREICHPLAN	
ARCHITEKTUR	CHMIELEWSKI + PARTNERS ARCHITECTS AND EXPERTS www.chrarch.com Targowa Straße 56, 03-733 Warschau, +48 503 177 944	
BRANCHE:	ARCHITEKTUR	
AUTOR:	UNTERSCHRIFT:	
Arch. Dipl.-Ing. Kamil Chmielewski AK RP Berechtigungsnummer MA/038/10		
ZUSAMMENARBEIT:		
Arch. Dipl.-Ing. Karolina Biernacka		
Arch. Dipl.-Ing. Gracjana Dybul		
Arch. Dipl.-Ing. Maria Czaja		
Arch. Dipl.-Ing. Jakub Soszyński		
Arch. Dipl.-Ing. Jakub Pietryszyn		
DARSTELLUNG:		
SEITENFASSADE HAUS H3,H4; H5,H6; H7,H8 / SCHNITT S-01		
ANDERUNG NR.:	DATUM:	MASSTAB:
00	12.03.2021	1:100
PHASE:	BLATT NR:	
B		A.01.03.03

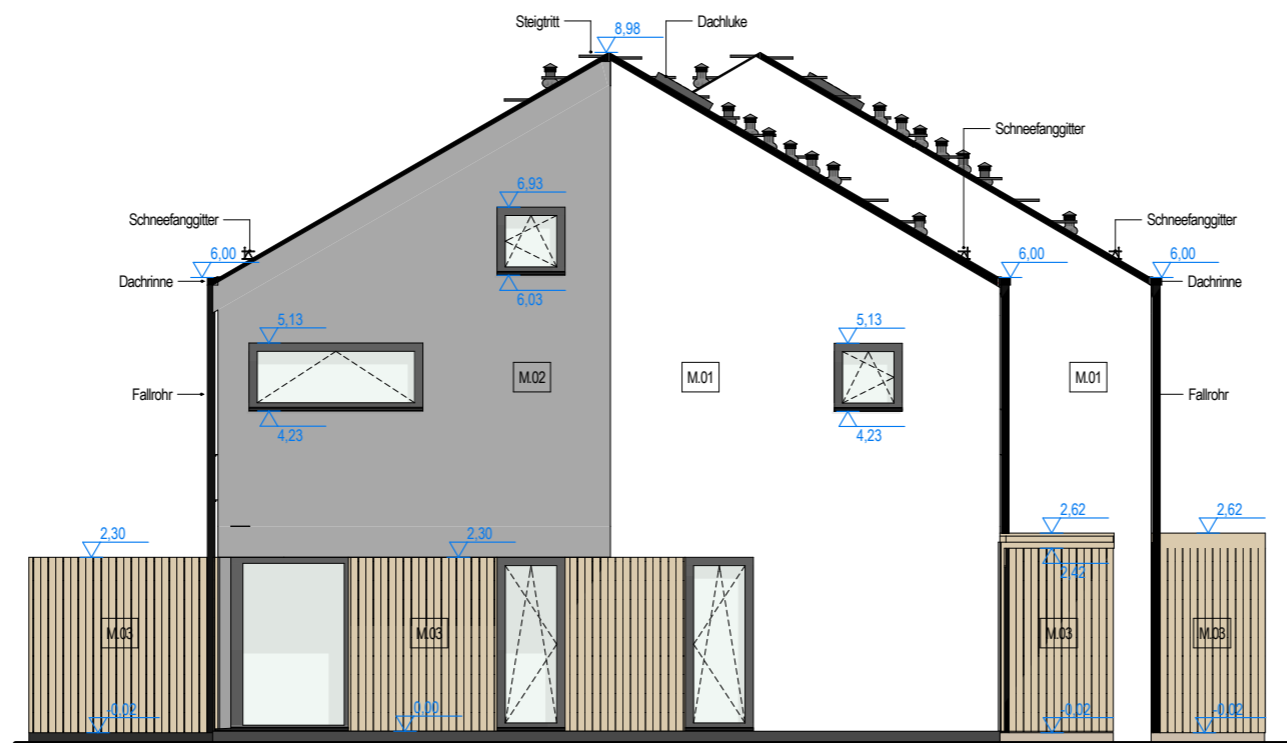

E-02 SEITENFASSADE HAUS H1,H2; H9,H10; H11,H12

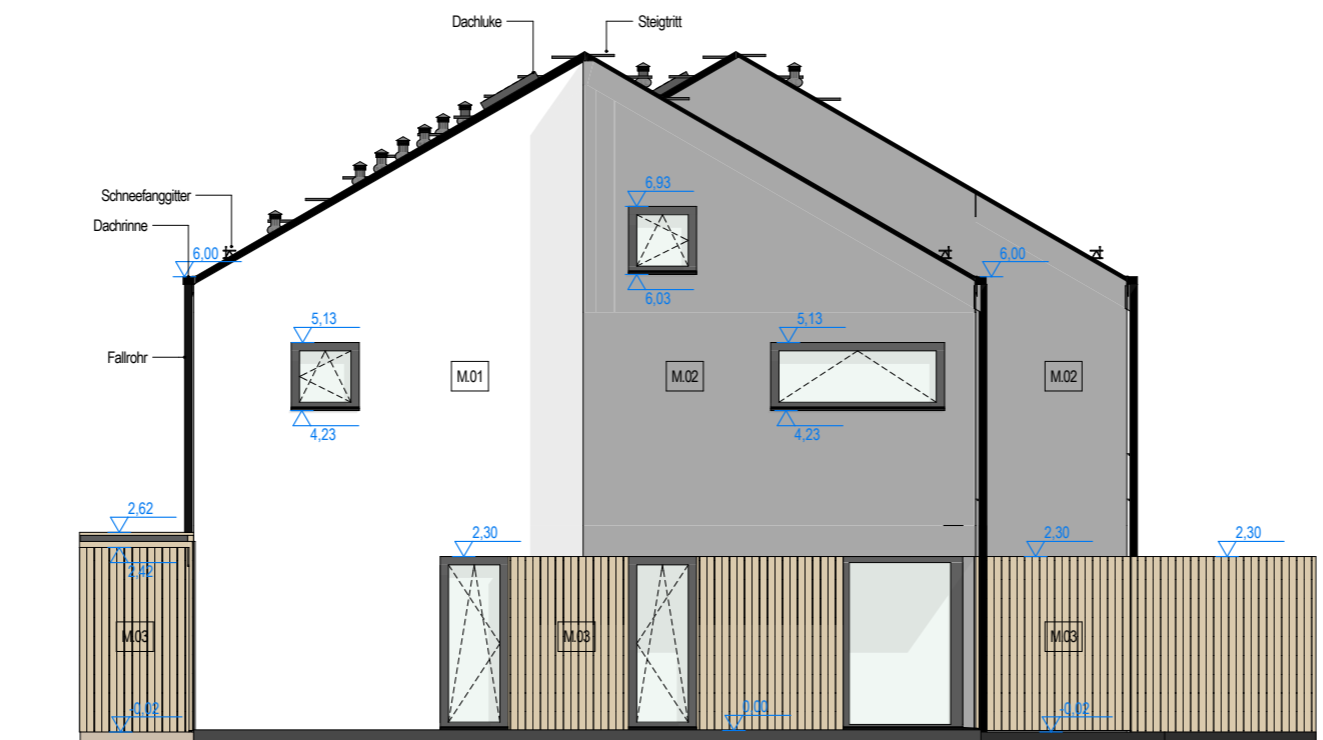

E-04 SEITENFASSADE HAUS H1,H2; H9,H10; H11,H12

FASSADEN MATERIALAUFSTELLUNG

- M.01 Mineral Außenputz- glatt, Farbe- weiß
- M.02 Mineral Außenputz, Farbe- grau
- M.03 Fassadenbrett - RODEO D13
- M.04 Dachzementfliesen, Farbe- schwarzgrau

FENSTER / TÜREN ÖFFNUNG

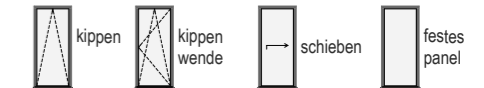

PROJEKT:	12 DOPPELEINFAMILIENHÄUSER	
ADRESSE:	Österreich, Klagenfurt am Wörthersee, Freyenthurm Grundstück nr 655/18, 655/23	
BAUHERR:	BEE-FEE GmbH 9020 Klagenfurt am Wörthersee Anzengruberstraße 12 Firmenbuch Nummer:FN 372715 k	
PHASE:	EINREICHPLAN	
ARCHITEKTUR:	CHMIELEWSKI + PARTNERS ARCHITECTS AND EXPERTS www.chrarch.com Targowa Straße 56, 03-733 Warszawa, +48 503 177 944	
BRANCHE:	ARCHITEKTUR	
AUTOR:	UNTERSCHRIFT:	
Arch. Dipl.-Ing. Kamil Chmielewski AK RP Berechtigungsnummer MA/038/10		
ZUSAMMENARBEIT:		
Arch. Dipl.-Ing. Karolina Biernacka		
Arch. Dipl.-Ing. Gracjana Dybul		
Arch. Dipl.-Ing. Maria Czaja		
Arch. Dipl.-Ing. Jakub Soszyński		
Arch. Dipl.-Ing. Jakub Pietryszyn		
DARSTELLUNG:		
SEITENFASSADE HAUS H1,H2; H9,H10; H11,H12		
ANDERUNG NR.:	DATUM:	MASSTAB:
00	12.03.2021	1:100
PHASE:	BLATT NR:	
B	A.01.03.02	